

PLANTA ARQUITECTONICA.

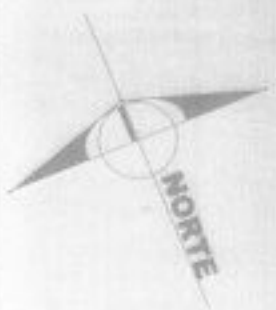

Croquis de Localización.

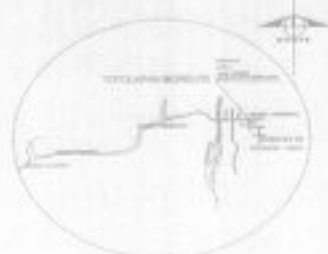

Especificaciones.

- ACABADOS INTERIORES**
- 1. Paredes: yeso, pintura blanca.
  - 2. Techos: yeso, pintura blanca.
  - 3. Suelos: cerámica.
  - 4. Puertas: madera, pintura blanca.
  - 5. Ventanas: aluminio, vidrio.
- ACABADOS EXTERIORES**
- 1. Fachada: yeso, pintura blanca.
  - 2. Suelos: cerámica.
  - 3. Puertas: madera, pintura blanca.
  - 4. Ventanas: aluminio, vidrio.
- DETALLE DE PISA BIPOLA**
- 

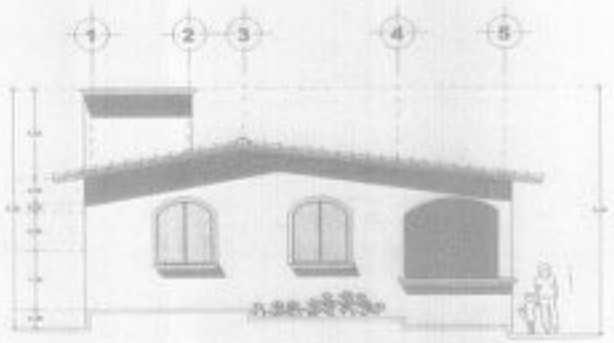

FACHADA, LATERAL

**NOTAS Y ESPECIFICACIONES**

1. El presente proyecto de arquitectura es el resultado de un estudio de campo y de un análisis de las necesidades del cliente.
2. El proyecto se basa en las condiciones de terreno y de clima que se indican en el croquis de localización.
3. El proyecto se basa en las condiciones de terreno y de clima que se indican en el croquis de localización.
4. El proyecto se basa en las condiciones de terreno y de clima que se indican en el croquis de localización.
5. El proyecto se basa en las condiciones de terreno y de clima que se indican en el croquis de localización.

**NOTAS Y ESPECIFICACIONES**

ITEM	DESCRIPCION	CANTIDAD	UNIDAD
1	Yeso	100	m <sup>2</sup>
2	Pintura blanca	10	litros
3	Cerámica	100	m <sup>2</sup>
4	Madera	10	m <sup>3</sup>
5	Aluminio	10	m <sup>2</sup>



DETALLES DE CIMENTACION.



**CUADRO DE COLUMNAS Y CASTILLOS**

ITEM	DESCRIPCION	CANTIDAD	UNIDAD
1	Columna	10	m <sup>3</sup>
2	Castillo	10	m <sup>3</sup>

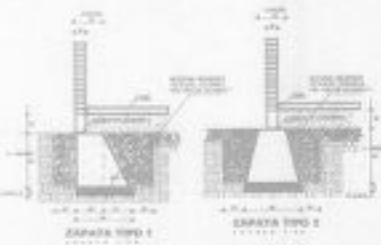

**SUPERFICIES**

SUPERFICIE DEL PISO: 400.00 M <sup>2</sup>
SUPERFICIE DE CONSTRUCCION: 130.00 M <sup>2</sup>

CASA HABITACION

LIC. ARQUITECTO FERRASO TRIVERO  
 CALLE AVILA # 1, BARRIO EL CENTRO, CAYAMA, PERU  
 TEL. 051 071 4261 0000  
 ARQUITECTO

Handwritten signature and date: *15 de Mayo de 1988*